

LAN・WAN対応

社内ネットワークや
営業所間ネットワークも
おまかせください。

Link Masterのマザープログラム「PLAT PRO」は
ネットワークでもその真価を発揮します。
同一社屋内のネットワークはもちろんのこと、遠距離
の拠点間の広域ネットワークにも完全対応。
超高速に完全リアルタイムで動作します。

搭載データ

- 日整連点数データ ※BP整備モデルのみ標準装備
- 自動車諸元データ
- 全国郵便番号データ
- 全国住所コードデータ [新旧搭載]

オプション一覧

- 車輻販売
- 法定帳票
- 日整連点数データ
- 自動車諸元データ
- 住所コード・郵便番号データ
- 予約管理
- 年間整備計画
- 長期売掛残管理
- 売上実績対比表
- 車輻販売SP(本格在庫車輻販売)
- 営業管理
- 後日整備提案
- 車検3パターン見積り
- ポイントカード(ソフトタイプ)
- テルスター(電話着信連動)
- 地図連動(プロアトラス)
- メール一括配信
- 家族・グループ管理
- オイルキープ管理
- アセスプロII連動
- 複数社名印字
- 得意先・車輻件数拡張
- 保安基準適合証A(適合証・交付簿印字)
- 保安基準適合証B(適合証印字)
- 部品単価供給プログラム
- 部品在庫管理
- 各種見積り書のPDF化
- BP車輻販売モデル 標準装備
- BP整備モデル 標準装備

Link Master

動作環境

●対応OS	Windows®95/98/Me/2000/NT/XP
●PCスペック	CPU: 1GHz以上推奨/WAN 2GHz以上推奨 メモリ: 512MB以上推奨/WAN 1GB以上推奨 HDD(空き容量): SERVER 3GB以上/CLIENT 1GB以上 ディスプレイ17インチ以上推奨
●対応プリンタ	A3レーザープリンタ ドットインパクトプリンタ 複合機
●バックアップ装置	1.3GB MO

※Windows® Vistaには対応していません。
※Windows®はMicrosoft Corporationの米国及び各国での登録商標です。

対応件数

●得意先登録件数	6000件(拡張可能)
●車輻登録件数	12000台(拡張可能)

帳票一覧

●売上系業務	整備分類別売上日報 補助分類別売上日報 売上月報 入金月報 入金種別別入金月報 整備分類別売上月報 補助分類別売上月報 作業別別売上月報 外注先別売上月報 諸費用月報 得意先元帳 部門別集計表	●車検時法定帳票	指定整備記録簿 定期点検記録簿 分解整備記録簿 重量税納付書 継続検査申請書 軽自動車申請書 保安基準適合証
●自賠責系業務	自賠責証明書 自賠責集計書 自賠責精算予定表	●分析業務	売上集計分析表 入金集計分析表 入金種別別入金集計分析表 整備分類別売上集計分析表 補助分類別売上集計分析表 作業別別売上集計分析表 得意先別売上分析表 諸費用集計表 対象得意先一覧(はがき・ラベル・レター) 対象車両一覧(はがき・ラベル・レター)
●売掛管理系業務	合計請求書 売掛残一覧表 集金予定表 長期売掛残一覧表	●入庫促進系業務	車検 点検 お礼状 予防整備 オイル交換 タイミングベルト交換 ブレーキパッド交換 クイックセーフティーチェック シーズンインチェック(夏) シーズンインチェック(冬) 上記内容のはがき・ラベル・レター 未入庫一覧表 入庫状況表 任意保険案内
●車輻販売系業務	車輻販売見積書 車輻販売請求書 車輻販売契約書 車輻販売注文書 在庫車輻一覧表 車輻販売実績書	●その他	車検証イメージ 点検シート 予約一覧表 入庫予定一覧表 アクション報告書 作業・部品明細集計表 他
●売上管理系業務	売上日報 入金日報		

PAINTING TOMORROW®

アウトセブン連動、顧客車輻管理システム

Link Master

Link Master [リンクマスター]

自動車整備&車体整備ビジネスの エキスパートシステム

伝統ある東洋一の刷毛・ローラー・塗装機器の総合メーカー

大塚刷毛製造株式会社

0120-418-935

お客様相談窓口

本社 営業開発課 自動車補修グループ

〒160-8511 東京都新宿区四谷4-1
URL <http://www.maru-t.co.jp>

TEL 03-3355-4374 FAX 03-3352-2915
E-mail body-repair.grp@maru-t.co.jp

開発元 ベースシステム株式会社

東京支店 ☎03(3357)4316 ☎03(3357)5557
大阪支店 ☎06(6532)3201 ☎06(6532)3209
九州支店 ☎092(473)6511 ☎092(473)6515
名古屋支店 ☎052(909)5255 ☎052(909)5258
神奈川支店 ☎045(921)4711 ☎045(921)3667
埼玉支店 ☎048(297)6081 ☎048(297)6080
千葉支店 ☎047(433)1811 ☎047(434)3202

仙台支店 ☎022(236)7311 ☎022(236)7543
沖縄営業所 ☎098(882)9690 ☎098(944)2160
広島営業所 ☎082(234)4411 ☎082(234)4166
四国営業所 ☎087(840)0388 ☎087(840)0399
兵庫営業所 ☎078(924)8411 ☎078(924)8415
京都営業所 ☎075(691)8511 ☎075(691)8574
浜松営業所 ☎053(465)7952 ☎053(465)7912

静岡営業所 ☎054(286)5622 ☎054(283)6444
長野営業所 ☎0263(27)4781 ☎0263(27)5039
湘南営業所 ☎0463(53)0011 ☎0463(53)0022
城南営業所 ☎044(287)7100 ☎044(287)7101
城西営業所 ☎03(3530)9891 ☎03(3530)9890
城東営業所 ☎03(5242)8111 ☎03(5242)1300
多摩営業所 ☎042(369)8611 ☎042(369)8621

茨城営業所 ☎029(821)2571 ☎029(821)2508
栃木営業所 ☎028(659)3391 ☎028(659)3345
群馬営業所 ☎027(361)4311 ☎027(361)4870
新潟営業所 ☎025(286)4891 ☎025(286)8876
郡山営業所 ☎024(991)0222 ☎024(991)0365
札幌営業所 ☎011(873)6600 ☎011(873)6500

3200001-0308

大塚刷毛製造株式会社

Link Master

[リンクマスター]

詳細なユーザー・車輜情報を基にした、多角的な分析で、
一歩先を行く販促をサポート!!

請求書発行・顧客管理から、整備見積りまでをトータルにサポートするマルチ大塚オリジナル業務支援システム「Link Master」。
詳細な顧客情報・車輜情報の登録、それらの情報を基にした多角的な分析、そしてその分析結果を活かした販売促進活動、「Link Master」
なら、それら一連の流れを充実の機能により効率的にサポートします。ストレスを感じない画面切換スピードなど操作性も快適、また車輜
販売・日整連点数データ・車検見積ほか豊富なオプションをご用意し、貴社のニーズに合わせた自由自在な選択が可能です。

登録 豊富な機能で大切な顧客情報・車輜情報を詳細登録!

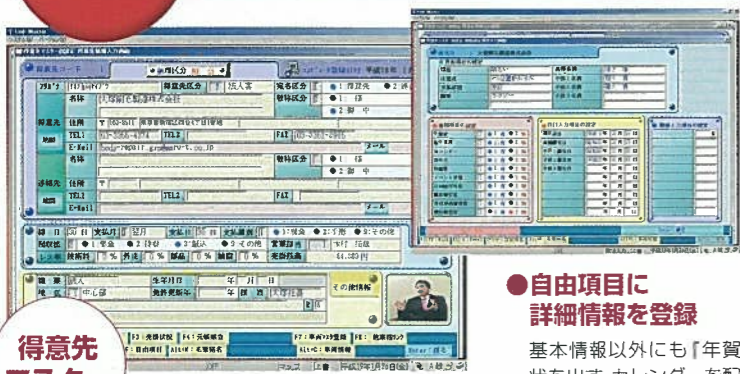

得意先
マスター

●住所コード・郵便番号データ搭載!
豊富なデータがキーボードの打ち込み作業
を軽減します。

●画面上のボタンで多彩なメニューを簡単呼び出し
『売掛状況確認、元帳照会、毛筆宛名印刷』などを簡単に表示できます。
また、顧客が所有している車輜情報もすぐに呼び出せます。

●自由項目に
詳細情報を登録

基本情報以外にも「年賀
状を出す、カレンダーを配
る、本人の趣味、家族の誕
生日」など自由に顧客の詳
細情報を登録できます。

車輜
マスター

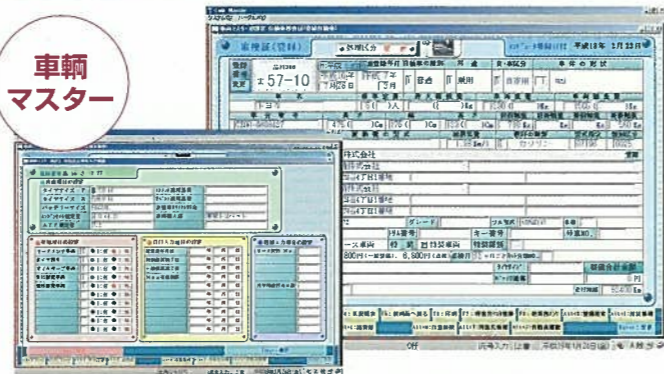

●車検証と同じレイアウトを採用しているため、
車輜の登録・確認もラクラク!

●車輜も詳細登録
車検証には記載されない「カラーNo、
タイヤサイズ、オイルの量」など、車輜
の知っておきたい情報を管理します。

●これは便利!「車歴文字列検索」
探したい作業や部品を整備履歴から探し
出して表示・印刷が可能です。目的の整
備履歴を探し出す手間が省けます。

※パスワード機能付なので膨大な顧客データも安心です。

分析 売上実績や登録したデータを多角的に分析!

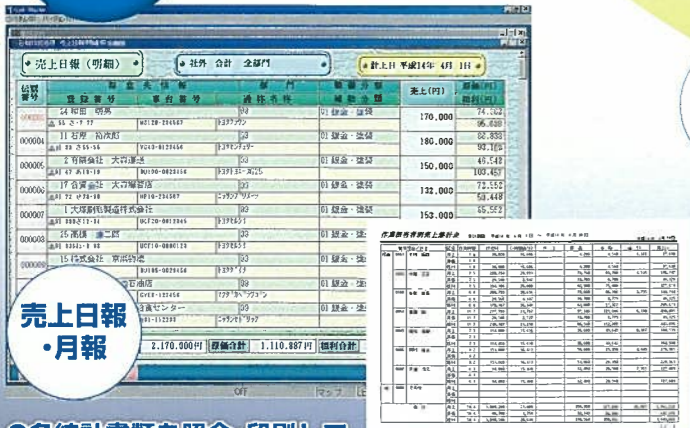

売上日報
・月報

●各統計書類を照会・印刷して
自社の実績を細かくチェック

日報・月報に売上げ、原価、粗利を同時
に表示して自社の売上を細かく確認し
ます。また統計表を印刷して会議資料
などにすることもできます。

●作業別売上集計

作業別売上のほか各分類別に売上等の
データをスピーディに集計します。

対象
検索

●対象となる車輜を呼び出して一覧表示や印刷が可能
例えば、「トヨタ車のみ」や「軽自動車のみ」など条件に当てはまる車輜のみを
簡単に検索できます。また排気量や車輜重量などの範囲指定も可能です。

●得意先も対象検索
「カレンダーを配る得意先」、「年賀状を出す得意先」など、販促物の数量を
確認したい時に便利です。



アウダセブンとの相互連動が可能で、データ転用がスムーズ!!

アウダセブン



Aリンク

アウダセブンのデータを
取り込み請求書発行

Bリンク

Link Masterに登録してある顧客・
車輜情報でアウダセブンを起動

Link Master



※アウダセブンは日本アウダテックス(株)の登録商標です。

標準モデルに付加機能をプラスした特別モデルもご用意!!

BP標準モデル

- 顧客、車輜管理機能
- 売掛管理、集計機能
- アウダセブン連動機能

【搭載データ】
・自動車諸元データ
・住所コード・郵便番号データ

BP整備モデル

- 顧客、車輜管理機能
- 売掛管理、集計機能
- アウダセブン連動機能

【搭載データ】
・日整連点数データ
・自動車諸元データ
・住所コード・郵便番号データ

BP車輜販売モデル

- 顧客、車輜管理機能
- 売掛管理、集計機能
- アウダセブン連動機能
- 車輜販売機能

【搭載データ】
・自動車諸元データ
・住所コード・郵便番号データ

機能を絞ったお買い得モデル
ENTRYモデル

- 顧客、車輜管理機能
- 売掛管理、集計機能

※アウダセブンには連動しておりません

日整連の工数データを
搭載しているため、車検・
点検の伝票もスムーズに
作成できます。

車輜販売に必要な見積書、注
文書が作成できます。
簡易在庫管理機能で画像を
登録したり、ローン・割賦の提
案書もスピーディに作成でき、
お客様を待たせません。

販促 顧客管理データ・分析結果を効率的な販促活動に活用!



DM
発行

●ハガキのほか手紙の作成・登録・印刷も可能

●スピーディなDM発行で顧客を囲い込む
条件に合った顧客データを抽出し、簡単かつスピーディに
DMを発行します。(車検・点検案内ハガキ、手紙の印刷、
御礼状、シーズンイン案内、保険の継続案内など)

●得意先マスターの画面上から直接メール送信
入庫の御礼、新商品のPRや車検・点検のお知らせなど、アイデア次第で使い方が
広がります。※DMに加えてメール送信することにより入庫率を高めめます。

●年賀状や暑中見舞いもラクラク印刷
大事なお客様には年賀状や暑中見舞いを、年に一度の大仕事もこれで解消です。

メール
送信

